

**Treccani**  
 Pavimenti, rivestimenti, caminetti, stufe, idromassaggio, accessori bagno  
 Via Brescia, 186/G - 25018 Montichiari (BS)  
 Tel. 030.964412-030.9650715 - Fax 030.9650715

# L'ECO della Bassa Bresciana

settimanale d'informazione

**TRONY**  
 MONTICHIARI  
 di fronte Centro Fiera  
 Lunedì aperto tutto il giorno  
 Tel. 030.961108

Anno XXXI - N. 29 - 13 Ottobre 2012 - Aut. Trib. Brescia 19/4/82 N. 21 - 1 copia € 1, copia arretrata € 1,50 - Abb. annuo € 37 - Sped. Abb. Post. D.L. 353/2003 - 45% - Art. 1 comma 1 L. 46/2004 - DCB di BS Ed. "Il Castello" di M. Pasini & C. s.n.c. - 25018 Montichiari (BS) Via C. Battisti, 88 - Tel. 335.6551349-030.964039 - info@ecodellabassa.it - Dir. Resp. Damiano Baronchelli - Stampa Ciessegrafica - Montichiari (BS)

## Un servizio sempre più qualificato alla Tovini-Kolbe

Da quest'anno il piccolo "Istituto Comprensivo" (200 iscritti fra elementari e medie) si avvarrà del contributo a titolo volontario di due professionisti del mondo scolastico montecolare: il dott. Mario Fraccaro, dirigente scolastico dell'IIS "Don Milani" e l'ex dirigente amministrativa dello stesso istituto

La scuola paritaria "Tovini-Kolbe" che opera da anni a Montichiari in località Borgosotto, è diventata ormai una realtà significativa nel panorama delle istituzioni scolastiche del territorio. Costituisce, infatti, un piccolo "Istituto Comprensivo" che include scuola primaria (5 classi) e scuola secondaria di I grado (3 classi), con oltre 200 iscritti.

Esso rappresenta un modello federativo tra scuola elementare e media, due istituzioni che mantengono la loro identità, ma che danno vita a un ambiente professionale e ad un contesto organizzativo, dove si determinano condizioni favorevoli per una professionalità condivisa (diversi do-



Ampi spazi per la ricreazione.

(BAMS - Matteo Rodella)

centi operano trasversalmente sui 2 ordini di scuola, garantendo stabilità e continuità).

Al suo interno operano un Collegio dei docenti unitario e gruppi di progettazione didat-

tica, anche in verticale. C'è un unico Dirigente Scolastico; ci sono Organi collegiali in comune. Sono tutti stimoli che in-

(continua a pag. 2)

## Ricordarsi di quanto fatto dagli altri

L'inchiesta su Green Hill si allarga. E nel registro degli indagati c'è anche il sindaco Zanola. Il *Corriere della sera*, nella Cronaca di Brescia del 26 settembre, pag. 4, prima chiama la Zanola col nome di Anna poi, nella fotografia in tondo, correttamente, la chiama Elena. La notizia, apparsa sui giornali provinciali, non ha scosso più di tanto l'apatia Montichiari. Fors'anche a ragione. Perché, con grandissima probabilità, la vicenda finirà nel dimenticatoio. Come dimenticata, perfino sepolta, è la vicenda della signora di colore che ebbe un alterco col sindaco Rosa e coi vigili urbani per la mancata concessione di una residenza, fino ad interessare la stampa nazionale.

Per un sindaco, anche gli atti più semplici nascondono insidie. Ad esempio, se ad un appalto non viene invitata una

ditta in odore di fallimento o ritenuta poco affidabile il sindaco, che la escludesse, rischia la denuncia per turbativa d'asta. Una modifica durante la costruzione di una casa, se non rilevata, può portare ad una denuncia per omissione d'atti d'ufficio, ossia mancato controllo e conseguenti provvedimenti. Poiché il momento attuale è pervaso da un senso comune per il quale i pubblici amministratori sono dei "magnoni", è evidente che alla minima notizia di indagini o avvisi di garanzia, scatta il giudizio, peggio il pregiudizio, e la conseguente condanna per voce di popolo o dei mass-media. Non c'è da meravigliarsi che ci siano sempre meno persone disposte a sacrificare parte della loro vita, assumendosi la responsabilità del bene comune governando una comunità.

(continua a pag. 2)

### Prime critiche alle scelte dell'Amministrazione comunale

## Piano Governo del Territorio

### A quando la presentazione in Consiglio comunale?

Nel sito ufficiale del Comune di Montichiari sono pubblicati i documenti che costituiscono la Valutazione Ambientale Strategica del piano di Governo del Territorio. La mole di lavoro svolto dal tecnico incaricato oltre che tecnicamente apprezzabile, è di notevole entità e necessita di approfondite analisi per recepire le indicazioni.

Leggendo il documento di piano preliminare è difficile non condividere le osservazioni gli indirizzi e gli obiettivi che si

sono indicati, ma come dice il proverbio spesso "fra il dire ed il fare vi è di mezzo il mare".

Per evidenziare alcune

contraddizioni riscontrate segnaliamo come la Valutazione

(continua a pag. 2)

### SPIRITO LIBERO



**BENE COMUNE** - Io rubo, tu rubi, egli ruba, noi rubiamo, voi rubate: tutti paghiamo.

**PARTITI ED ARRIVATI** - Ricordando le discussioni sull'attività dei partiti a Montichiari, c'è da chiedersi se tra qualche "partito" presente a Montichiari ce ne sia qualcuno che sia "arrivato" a Montichiari.

**BUCCIA DI BANANA** - Una signora "piroetta" su una buccia di banana: Un politico la rialza premuroso e le chiede il voto. La signora lucidissima: "Ho battuto il sedere. Non la testa!".

Gelmini ha alzato le imposte sulla seconda casa

è g'arà slargàt le finestre

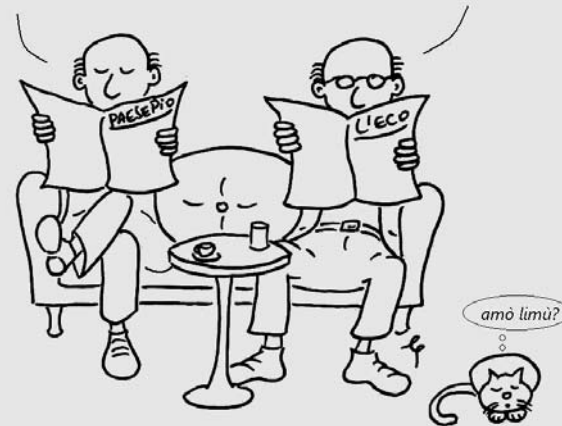

## EUROPEA IMMOBILIARE

MONTICHIARI (BS) - Piazza S. Maria, 1  
 Tel./Fax 030.9962606 - Cell. 334.5889444 - europeamontichiari@libero.it

www.newpoligroup.it



TAGLIO LASER  
 PRESSOPIEGATURA  
 LAVORAZIONI  
 PERSONALIZZATE  
 IN FERRO E INOX

Via Brescia 186/B 25018 MONTICHIARI (BS)  
 Tel. 0309962154 Fax 030 9962275

Ristorante  
*Maria*  
 nuova gestione

Menù pranzo prezzo fisso  
 10 EURO

Ristorante  
 Menù alla carta

Chiuso giovedì sera

Via S. Martino della Battaglia, 107  
 Montichiari (BS)  
 Tel. 030.9960578 - 333.6808357



Viale Europa, 11  
 MONTICHIARI

Tel. 030.9650229

ott\_leonardiad@virgilio.it

*Mauri*  
 di Sola Domenica  
 Orologeria Oreficeria  
 Gioielleria

COMPRO ORO USATO  
 PAGAMENTO IN CONTANTI

LABORATORIO IN PROPRIO  
 PER RIPARAZIONI

Montichiari - Via M. Libertà, 11  
 Tel. 030 962480

**MARMI  
 FALUBBA**

di Ferrario Alan

ARTE FUNERARIA  
 MARMI PER EDILIZIA  
 RESTAURO MARMI  
 ANTICHI

Tel. 030 9650127  
 Via S. Martino della Battaglia, 9  
 MONTICHIARI



## Carpentry

SNC

- Montaggio di Arredamenti metallici
- Carpenteria
- Scaffalature industriali
- Soppalchi
- Strutture autoportanti
- Magazzini automatici
- Manutenzioni civili-industriali
- Opere murali in genere

Responsabile tecnico DOMENICO Geom. LETIZIA  
cell. 347 5239145

Via Madonnina, 36 25018 MONTICHIARI (BS)  
tel. e fax 030 9670954 - C.F. e P.I. 02916750983  
E-mail: domenico.letizia@hotmail.com

### Loc. "Al Cantoncino" di Montichiari

#### MACELLERIA da Angelo

BOVINO - SUINO - INSACCATI  
PROFESSIONALITÀ AL TUO SERVIZIO  
TEL. 030.961698

#### PASTICCERIA - BAR - STUZZICHERIA "Al Cantoncino"

VENERDÌ: TRIPPA E PIZZA AL TAGLIO  
SU PRENOTAZIONE I PIATTI SPECIALI DI BERTA  
TEL. 338.1537285

IMPIANTI  
ELETTRICI  
CIVILI  
E INDUSTRIALI  
AUTOMAZIONE  
CANCELLI  
IMPIANTI  
ANTENNE TV  
IMPIANTI  
ALLARMI

## Soldi

snc

Via E. Fermi, 20 - 25013 Carpenedolo (Bs)  
Tel. 030 969282 - Fax 030 9983215  
P. IVA e Cod. Fisc. 01924070988  
info@soldimpianti.it - www.soldimpianti.it

## esoteric car

quality sound

Pioneer

ALPINE

vodafone

VASKI

Via O. Romero, 3/A - 25018 MONTICHIARI (BS)  
Tel./Fax 030.9961821 - www.esoteric-car.it - esoteric@esoteric-car.it

# HELP CASA

## ZANZARIERE TENDE DA SOLE SERRATURE - TAPPARELLE VENEZIANE - CASSEFORTI

Svuotiamo e puliamo appartamenti  
solai - cantine - garage - uffici  
Preventivi gratuiti - Si accettano permute  
con quadri od oggetti antichi

Per urgenze telefonare al  
**336627734 - 3484900106**  
Montichiari via Ten. Pastelli, 19 - Tel. 030 9960849

### "Un servizio sempre..."

(segue da pag. 1)

vitano a ripensare in profondità non solo le dinamiche organizzative, il POF inteso come cornice o sommatoria di progetti, ma soprattutto il curriculum, il senso da attribuire all'incontro con i saperi, alla conoscenza, all'apprendimento nella prospettiva della formazione di base dai 6 ai 14 anni.

La scuola "Kolbe" mette concretamente alla prova l'idea della formazione di base ed è lì la sua attualità e il valore della sua presenza, consentendo di organizzare un ambiente di apprendimento più adeguato alle caratteristiche via via mutevoli degli allievi. Lunedì 17 settembre si è riunito tutto il Collegio Docenti alla presenza

### "Piano Governo..."

(segue da pag. 1)

Ambientale Strategica analizza i nuovi ambiti di trasformazione valutando per ogni area sia la sensibilità paesaggistica sia il rischio geologico sia la presenza di limitazioni, interferenze e vincoli.

È da ritenere che aree con sensibilità paesaggistica alta, o con consistenti limitazioni geologiche o con presenza di limitazioni o vincoli siano automaticamente escluse dalle possibilità edificatorie ma ciò **pare non corrispondere alle scelte effettuate sia nel Documento di Piano come nel Piano della regole.**

È così che area con sensibilità paesaggistica molto alta

### "Ricordarsi di quanto..."

(segue da pag. 1)

Per questo, l'augurio è che il sindaco Elena Zanola esca a testa alta dalla vicenda. C'è chi, ragionando da becero nemico, si augura il contrario. Sbagliatissimo! Il male si augura a nessuno; il bene a tutti! Certo, la signora Zanola non brilla per apertura e simpatia ma, questo, non giustifica alcun malanimo.

del Presidente prof. Giuseppe Baronchelli e della Dirigente Scolastica prof.ssa Nunzia Graneli, per tracciare le linee di politica scolastica del nuovo anno scolastico, individuando i fattori di qualità dell'organizzazione (orari, servizi aggiuntivi, utilizzo delle risorse umane) nonché quelli relativi agli aspetti più propriamente educativi didattici (qualità del corso di studi, scelte dei percorsi formativi, progetti essenziali per l'arricchimento del POF).

Quest'anno la scuola si avvarrà del contributo a titolo volontario di due professionisti del mondo scolastico monteclarense, il dott. Mario Fraccaro, dirigente scolastico dell'IIS don Milani e profondo conoscitore delle problematiche del I ciclo di istruzione (elementare e media) e della dirigente ammini-

(probabili reperti di reperti archeologici) diventa area edificabile a carattere residenziale o che aree interessate dalla presenza del reticolo idrico minore, di un elettrodotto 132 kw di fasce di rispetto stradale, di fasce di rispetto di un pozzo e della presenza dimenticata di un oleodotto militare diventino aree edificabili destinate alle attività produttive.

Nei citati documenti inoltre non paiono comparire le nuove aree che necessariamente dovranno essere reperite per soddisfare la necessità di aree verdi dovute all'incremento degli abitanti insediabili.

Compito della Vas è valutare la compatibilità delle scelte urbanistiche con la situazione paesaggistica ambientale e con la salute pubblica; se si è analizzata tale compatibilità per le nuo-

strativa dello stesso Istituto, in pensione dal primo settembre; con il loro apporto la scuola avrà come obiettivo quello di rafforzare la sua presenza nell'ambito locale, migliorandone e potenziandone l'efficacia e la qualità.

In sintesi l'Istituto "Kolbe" offrirà un percorso di studi fondamentale sul piano degli esiti di apprendimento della scuola primaria e secondaria (orari delle discipline e competenze essenziali) in relazione alle nuove Indicazioni Ministeriali del 4 settembre 2012 e, nel contempo, metterà a disposizione servizi aggiuntivi ormai irrinunciabili per l'utenza (tempo pieno, servizio pre e post scolastico, mensa, doposcuola). Per informazioni, tel 030-9658920.

Red

ve aree residenziali e produttive, a maggior ragione dovrebbero essere analizzate quelle destinate alle scuole, al verde pubblico ed agli impianti di interesse sovracomunale, di tali analisi non vi è traccia.

Dopo una sommaria lettura dei documenti della Valutazione Strategica non possiamo che allinearci con l'osservazione avanzata dall'ARPA in sede di conferenza finale: "NON C'E' COERENZA FRA LE DICHIARAZIONI DEGLI OBIETTIVI AMBIENTALI E LE SCELTE EFFETTUATE".

Il rilievo dell'ARPA ci sembra di grande rilevanza e non può essere disatteso. Sarà per questo che il PGT non viene ancora presentato in Consiglio comunale? Si ricorda la scadenza preteritoria del 31-12-2012.

Red

Una ventina d'anni fa, però, le cose andarono diversamente. Quando ci fu la vicenda dell'Amministrazione Badilini-Corte dei Conti per la costruzione del nuovo Palazzo comunale, la Lega cavalcò pesantemente la polemica, urlando la richiesta di dimissioni e appestando la sua bacheca con gli articoli del corrispondente di Bresciaoggi, carichi di astioso livore. La sentenza di definitiva assoluzione fu una signora padellata nei denti.

L'allora corrispondente continua col suo stile scappando, però, anche al minimo contraddittorio. Lasciamolo alle sue inconcludenti sbrodolate. Per la signora Zanola, l'ex sindaco Rosa, la Lega tutta, ora che è "toccata" a loro, il passato e il presente dovrebbero far riflettere. Sempre che ci sia voglia ed onestà intellettuale. Del che ci permettiamo di dubitare.

Dino Ferronato

## STUDIO DENTISTICO

Ghorsi Dott. Omar

Via S.Giovanni, n. 58  
25018 Montichiari (Bs)  
Tel. e Fax 030.96.21.68

Regalati un sorriso!

## TABACCHERIA VISCONTI

GIORNALI - RIVISTE  
VALORI BOLLATI - LOTTO

ARTICOLI  
DA REGALO

Via A. Mazzoldi, 1  
MONTICHIARI



**MAGRI MAURO****PESCHERIA****Dettaglio e Ingrosso  
ARRIVI GIORNALIERI**Via A. Mazzoldi  
Tel. 030.9961829IL VENERDÌ MATTINA  
PRESENTE AL CENTRO FIERA

*Atelier  
Della  
Casa*

Creazioni  
- Tende  
- Tendaggi  
- Coprilletto  
- Complementi d'arredo  
- Tende da sole  
- Veneziane

Via Felice Cavallotti, 46  
25018 - Montichiari - Bs  
Tel / Fax 030 964065

**ARGOMME**

di Rubes Andrea, Nicola &amp; C.

- PNEUMATICI DI TUTTE LE MARCHE
- VENDITA CERCHI IN LEGA
- CONVENZIONI CON SOCIETÀ DI NOLEGGIO A MEDIO E LUNGO TERMINE

Tel./Fax 030 961629  
www.gommistaargomme.com  
E-mail: argomme@tin.it  
Via Brescia, 134 H  
MONTICHIARI**CIPRIA  
&  
CANDOR****PROFUMERIA  
BIGIOTTERIA  
TABACCHI  
LOTTO**Viale Europa  
Tel. 030.9960765**STUDIO  
DENTISTICO**

Dott. CICALI PALMERINO

Via C. Battisti, 106  
MONTICHIARI  
Tel. 030.961626

www.studiodentista.it

- CONSERVATIVA
  - IMPLANTOLOGIA
  - ORTODONZIA
  - PROTESICA fissa e mobile
- PREZZI CONCORRENZIALI  
PAGAMENTI PERSONALIZZATI
- Aut. San. N. 142 del 30-7-1997

**B** IMPRESA  
EDILE  
**LUCA BOTTOLI**

- LAVORI EDILI
- SCAVI DI PICCOLE E GRANDI ENTITÀ

338 1361415

Via C. Battisti, 157  
MONTICHIARI (BS)  
lucabottoli@gmail.com**MACELLERIA  
MORATTI****Carni scelte  
di PRIMA QUALITÀ  
BOVINE-EQUINE  
SUINE e POLLAME  
Servizio dettaglio  
ed ingrosso  
MACELLAZIONE PROPRIA**MONTICHIARI (BS)  
Via F. Cavallotti, 50  
Tel. 030.962044**MONTICHIARI  
SERRAMENTI****SERRAMENTI  
IN ALLUMINIO  
E PVC  
ZANZARIERE**Sconto fiscale 55%  
spese sostenute per  
risparmio energeticoVia C. Battisti, 23  
MONTICHIARI  
Tel./Fax 030.9651751**TRONY  
MONTICHIARI**di fronte Centro Fiera  
**Lunedì aperto tutto il giorno**  
Tel. 030.961108

Rodella

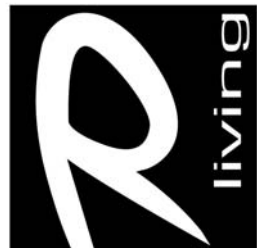
**STUDIO E  
PROGETTAZIONE  
D'INTERNI  
ESPOSIZIONE ARREDI  
DELLE MIGLIORI MARCHE**NUOVO NEGOZIO in via Brescia, 120 a Montichiari  
TEL. 030.961293 - FAX 030.9961813**RUOTE PER TRATTORI  
BAZZOLI ERNESTO**BAZZOLI ERNESTO & C. s.n.c. - Via Erculiani, 140  
25018 Novagli di Montichiari (BS)  
Tel. 030.964517 - Fax 030.9981748  
www.bazzoli.net**Macelleria  
Equina****MAGGI  
ALMO**COMBATTIAMO LA CRISI  
ULTIMO VENERDÌ DEL MESE  
SCONTO 15% SU TUTTOMACELLAZIONE IN PROPRIO  
DI CAVALLI E PULEDRIVia Felice Cavallotti, 8  
Montichiari - Tel. 030.961043**IMPIANTI ELETTRICI  
IMPIANTI ALLARME  
IMPIANTI  
TV DIGITALE  
AUTOMAZIONE  
CANCELLI****CHERUBINI  
MASSIMO**Via D'Aragona, 14  
Borgosotto di Montichiari  
Tel. 333.1048887**REGNO  
DEL DOLCE****INGROSSO DOLCIUMI  
E AFFINI***di Perini Fabrizio*Via F. Cavallotti, 280  
Montichiari  
Tel. 030.962026MERCATO VENERDÌ MATTINA  
CENTRO FIERAAssociata all'Unione  
Stampa Periodica  
Italiana**MACELLERIE RIUNITE  
SCALMANA****CARNI  
BOVINE  
EQUINE**Via Tito Speri, 1  
Tel. 030.964521IL VENERDÌ MATTINA  
ANCHE AL CENTRO FIERAA un mese dalla scomparsa**Antonietta: la zia di tutti***Colonna storica della cucina del Green Park Boschetti*

Il ristorante Boschetti apre i battenti 37 anni fa e "zia Antonietta" è fra quei personaggi che hanno contribuito a rendere famoso un complesso dove ristorazione ed accoglienza sono apprezzate da una clientela sempre più numerosa.

Una vita fra i fornelli, fra le sue specialità ricordiamo in particolare il coniglio con olive, e tanta volontà di far bene.

La zia di Mario e di Aldo, chiamata però zia da tutti; una persona semplice ed umile ma determinata nel suo lavoro, alla ricerca del buon servizio. Dopo una vita di lavoro la malattia, con una sofferenza silenziosa, la vede spegnersi all'età di 74 anni.

Il suo ricordo indelebile è presente al Green Park Boschetti in alcune fotografie che



Zia Antonietta davanti alla "sua cucina".

(Foto Mor)

la ritraggono durante il suo lavoro.

Zia Antonietta rimane nei cuori del personale e degli amici che hanno saputo apprezzare la sua discreta ma importante presenza presso il ristorante. Non da meno il Comitato dei Boschetti ha espres-

so un caloroso ringraziamento per aver contribuito, con la sua esperienza, a valorizzare la cucina della festa di frazione.

**La gratitudine della famiglia Nicoli per una indimenticabile colonna della ristorazione monteclarense.**

Danilo Mor

**Briciole di bontà: Don Luigi Lussignoli  
TRA LE BRACCIA DELLA MADRE**Al mondo qual è il posto  
che più desideri?Il posto dove stai meglio?  
Tra le braccia della madre.Sono le braccia della Vita  
che ti avvolgono,che ti fanno sentire  
bello come il sole,unico come nessuno altro,  
vivo come non mai.Se fuori c'è tempesta,  
li tu sei al sicuro,sai che ti proteggono  
da ogni pericolo,da ogni male,  
da ogni nemico;li ti puoi abbandonare  
e dormire in pace;li non sei giudicato,  
li sei sempre accolto;li sei rifornito di calore,  
di carezze e di tenerezza.Vivere fra queste braccia  
è vivere al sicuro,è vivere senza paura,  
è vivere nell'amore.**Disdetta la gita  
a Firenze**

Comunichiamo che la gita a Firenze, del 28 Ottobre, dei coscritti del '57, non viene più effettuata per mancanza numero minimo entro i termini per la prenotazione alla Galleria degli Uffizi. Quindi non più realizzabile.

Ci scusiamo con chi si era preventivamente iscritto e ricordiamo loro di passare da Gaetano a ritirare la caparra versata. Sperando in tempi migliori per una prossima gita.

Gaetano x la classe '57



4<sup>a</sup> edizione memorial Popy**Torneo internazionale di calcio**

La manifestazione presso il quartiere Allende

Puntuale a settembre viene organizzato il Mundial Popy, alla memoria del compianto Ottorino Cherubini, il fruttivendolo della piazza.

Quarta edizione e quarta delusione per la squadra italiana che viene sconfitta meritatamente in finale dalla compagine rumena.

Il figlio Paolo è riuscito nel suo intento a coinvolgere numerosi sponsor, che ringrazia di cuore, ma vede svanita la soddisfazione come capitano della squadra, di alzare al cielo la coppa.

La novità di quest'anno, l'idea delle tre miss vestite del colore della bandiera italiana.

Quattro fine settimana, molto intensi, che hanno visto molta animazione presso il quartiere Allende che ha ospitato le 12 squadre partecipanti al torneo a sette giocatori.

Le premiazioni si sono



La squadra rumena vincitrice del trofeo.

(Foto Mor)



La squadra italiana seconda classificata.

(Foto Mor)



Paolo Cherubini con le Miss.

(Foto Mor)

svolte con una particolare scenografia, con sottofondo musicale "We are the champions" e con le tre miss a porgere le medaglie per le prime tre squadre classificate: Romania, Italia e Nigeria. Miss

del Mundial Alessia Boni, coadiuvata da Francesca Zonca e Jessica Formenti.

Don Alfredo si è congratulato con gli organizzatori, sia per il coinvolgimento sia per la riuscita della manifestazione.

DM

SE VOLETE LEGGERE I NUMERI ARRETRATI DELL'ECO DAL 2008, cliccate [www.ecodellabassa.it](http://www.ecodellabassa.it) PER SPEDIRE MESSAGGI [info@ecodellabassa.it](mailto:info@ecodellabassa.it) tel. 335 6551349

Non aspettare viene a donare

**Filo diretto con l'AVIS**

L'emozione della prima donazione

Capita quasi ad ogni donazione di incontrare un nuovo donatore: giovane, timido, un po' spaesato... questione di pochi minuti: un solerte componente degli "addetti ai lavori" gli va incontro sorridente e rassicurante per ricordargli la sequenza della donazione (prova per valore emoglobina, misurazione pressione e breve colloquio con il medico al piano 0, donazione al piano -1, colazione al piano -2).

Già questa prima accoglienza calorosa e familiare è un buon punto di partenza, ma tutto il percorso della prima dona-

zione riserva un trattamento di riguardo: precedenza davanti a tutti, una maggior attenzione e supporto psicologico se il donatore è particolarmente emozionato e sguardi sorridenti dei donatori presenti, che rivedono con simpatia se stessi nel nuovo arrivato, sono disposti a perdere volentieri qualche minuto in più per agevolarlo e rendergli piacevole l'emozione della prima donazione

Per informazioni la segreteria è aperta il sabato dalle 10 alle 12 alla portineria dell'Ospe-dale tel 0309651963.

Ornella Olfi

Bar... e bariste

**Al Bar Roma**

Storico locale a Montichiari

In occasione della festa "Follie in piazza", Angelo Berta (noto macellaio del Cantoncino) si è calato nella parte facendo diventare il BAR ROMA il suo quartiere generale per circa 12 ore consecutive.

Salumi di tutte le qualità che si sono ben sposati con focaccia calda in continuazione, il tutto annacquato da un buon vino.

Super impegnate le tre bari-

ste, Sara, Rosaria e Lucia per una giornata particolare.

Lo storico bar della piazza è sempre aperto, tutta la settimana, per un servizio continuativo, memori del passato dove "il Roma" era sinonimo di appuntamenti con la presenza della compianta Virginia, garanzia di un servizio di qualità.

Potrete trovare una copia dell'Eco sul banco riservato ai vari giornali e riviste.



Da sinistra Sara, Rosaria e Lucia del Bar Roma.

(Foto Mor)

**PANDA 2**  
**MONTICHIARI****AGENZIA DEL GARDA MONTICHIARI**

PRATICHE AUTOMOBILISTICHE  
PASSAGGIO DI PROPRIETÀ CON AUTENTICHE IN SEDE  
RINNOVO PATENTE: LUNEDÌ DALLE ORE 18,30  
PREZZI VANTAGGIOSI - TEL. 030 9960695  
NUOVA SEDE: VIA BRESCIA, 92

**FIAT - ALFA ROMEO - LANCIA****VENDITA NUOVO E USATO AZIENDALI E KM ZERO**

Via Romanino, 30 - 25018 MONTICHIARI (BS) - Tel. 030.9650047 - Fax 030.9651514



Nonostante l'assenza del vento

## Oltre mille presenze alla prima degli aquiloni

**Soddisfazione degli organizzatori per il successo della manifestazione**

**L**a zona scelta per la prima giornata con gli aquiloni sembrava quella più adatta, visto che fino al giorno precedente la manifestazione era presente un vento costante.

Purtroppo non è stato così, ma gli organizzatori si sono adoperati per la consegna di circa 600 aquiloni che ragazzi e genitori si sono divertiti a costruire, e a far volare.

L'idea della manifestazione nasce da due appassionati



Figli e genitori impegnati a costruire gli aquiloni.

(Foto Mor)

monteclaresi, Rinì e Cesare, che da diversi anni frequentano raduni nazionali dove il cielo si colora di forme come opere d'arte.

La conoscenza di molti amici del settore, che hanno risposto alla chiamata, non è stata premiata per la nota assenza del vento ideale, necessario per far volare costruzioni personalizzate, veri capolavori.

Più di mille persone sono confluite in zona Fontanelle, grazie alla collaborazione del-

l'Associazione per la logistica, dell'intervento agricolo del pensionato Marella e di diversi "piccoli", ma importanti sponsor e dell'innata passione della famiglia Magodi che è riuscita a sensibilizzare diversi amici del settore.

Visto l'interesse per la manifestazione, gli organizzatori danno appuntamento al prossimo anno, confidando nell'aiuto del vento per colorare l'azzurro del cielo.

Danilo Mor



Rini Magodi.

(Foto Mor)

## Quel che resta del giorno

**La prossima lettura degli "Amici del libro"**

**I**l prossimo incontro del GDL "Amici del libro" di Montichiari si terrà **VENERDI 26 OTTOBRE ALLE ORE 20.45**, come sempre presso la sala della commissione giovani in Piazza Municipio 2/B a Montichiari. Si discuterà del romanzo **"QUEL CHE RESTA DEL GIORNO"** di Kazuo Ishiguro, editore Einaudi, euro 12,00.

Un viaggio in auto, per raggiungere una collega che se n'è andata anni prima e si è rifatta viva, con una lettera da cui il nostro protagonista intuisce un desiderio di tornare ai vecchi tempi. E l'incontro, e il conoscersi senza più conoscersi, e le piccole ripicche sul lavoro che svaniscono, e il mondo su cui cala la sera, una battuta su

cui riflettere. Su quel che resta del giorno.

Un romanzo dalla narrazione molto lenta, in prima persona, in cui il protagonista Mr Stevens ci racconta del suo viaggio pieno di ricordi della sua carriera di maggiordomo, lungo la strada per raggiungere Waymouth, dove reincontra la Miss Kenton, oramai sposata, governante della casa in cui lui presta servizio. Lo stile con cui questi ricordi, gli incontri durante il viaggio, e lo svolgersi degli eventi vengono narrati può risultare noioso all'inizio, e in effetti si fatica ad avviare la lettura. Ma alla fine, o meglio, man mano che si conosce in Mr Stevens il maggiordomo ligio al dovere e rigido nei modi quanto nei sentimenti, si capisce che è

l'unico stile adatto a descrivere la storia di quest'uomo che fa del suo lavoro il suo vanto.

In sostanza il romanzo è costruito ad arte: la narrazione è costruita quanto la personalità del maggiordomo che sa sempre cosa dire, cosa fare, se e quando mostrare sentimenti. E' un libro con una profondità delicata e tenera, che si chiude su Miss Kenton nella pioggia, e sulle riflessioni che riempiono quel che resta del giorno: la sera, la vecchiaia.

Segnaliamo che dal romanzo è stato tratto nel 1993 uno splendido film diretto da James Ivory e interpretato da James Fox, Emma Thompson, Anthony Hopkins, Christopher Reeve, Peter Vaughan.

**Amici libro Montichiari**

## Laura: Vanessa Garzetti

**C**ongratulazioni per la laurea di Vanessa Garzetti in lettere moderne, conseguita il 25 settembre 2012, con la votazione di 110 e lode, presso l'Università Cattolica del Sacro Cuore.

Le congratulazioni arrivano dai genitori Luciano e Flavia, dal fratello Cristian e dai nonni Giuseppe ed Elisa.



La dott.ssa Vanessa Garzetti.

**Rassegna "Lo specchio e gli altri"**

## Cineforum al Museo Bergomi

**I registi della scuola di Ermanno Olmi**

**P**resso il Museo Bergomi sono iniziate le proiezioni dei film da cineforum della rassegna denominata "Lo specchio e gli altri". I registi sono della scuola di Ermanno Olmi.

Venerdì 12 ottobre "La valle di pietra", di Maurizio Zaccaro.

Venerdì 19 ottobre "Piaz-

zati (Maimàas fitàas)" di Giorgio Diritti

Venerdì 26 ottobre "Barnabo delle montagne" di Mario Brenta.

La proiezione dei film inizia alle ore 20,30 presso il Museo Bergomi, Centro Fiera via Brescia; **INGRESSO LIBERO**. Per informazioni tel. 030 9650455 - info@montichiarimusei.it

Macelleria • Gastronomia  
Salumi • Formaggi  
Frutta • Verdura • Pane

**Carni Certificate Chianine**

Via Tre Innocenti, 24/A - 25010 Montichiari (BS)  
Tel. 030 9650417 - Fax 030 9652551

metti la tecnica in campo

MACCHINE AGRICOLE  
via E. Montale, 35  
25018 Montichiari (BS)  
Tel. 030 9960215 Fax 030 9961299  
www.moreni.it e-mail: moreni@moreni.it



**ONORANZE FUNEBRI**  
**Dino Coffani**  
 MONTICHIARI - CALCINATO  
  
 Diurno e notturno  
 Tel. **030 961797**  
 disbrigo pratiche  
 gratuito  
 servizio completo  
 in tutte le  
 città e province



**Grazia Chiriatti**  
 n. 25-03-1952 m. 02-10-2012



**Valentina Mura in Turrini**  
 n. 06-09-1941 m. 03-10-2012



**Giovanni Pesci**  
 n. 22-01-1950 m. 05-10-2012

*Al*  
**garden shop**  
**pasini**  
 di *Andrea Pasini*  
  
**ADDOBBI**  
**FLOREALI**  
*per matrimoni*  
*e cerimonie civili*  
*e religiose*  
 Servizio faxiflora... Fiori in tutto il mondo  
 al **GARDEN SHOP PASINI** di *Andrea Pasini*  
 Via Mantova, 210 - Montichiari  
 tel. 030.964032 - fax 030.9962509



**Maria Marinoni ved. Sajetti Felice**  
 n. 09-12-1928 m. 07-10-2012



**Anna Maria Ronaghi ved. Mantovani**  
 n. 03-01-1935 m. 07-10-2012



**Sergio Missidenti**  
 9° anniversario

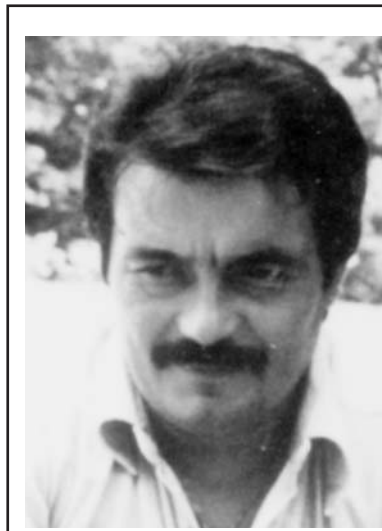

**Carlo Birbes**  
 16° anniversario

*“La fede, la speranza  
 e la carità conducono a Dio  
 colui che prega”.*  
*Con questa frase della lettera  
 di S. Agostino a Proba  
 è riassunta la tua vita.  
 Così ti ricordiamo.  
 Sei sempre nei nostri cuori.  
 Cristina e Daria*



**Cav. Angelo Ivan Orsini**  
 1° anniversario

**Il miglior Mutuo?**  
 Quello giusto per te!  
**Con i mutui BCC del Garda la tranquillità è di casa**



**Mutuo Tasso Fisso SENZA PENSIERI**  
 Il tasso del mutuo viene determinato all'atto della stipula e sarà quello per tutta la durata. Avrete la tranquillità sulla certezza del tasso d'interesse.



**Mutuo Tasso Variabile SENZA FLOOR**  
 Il floor predeterminato dalla Banca, non permette, nel caso di mutui a tasso variabile, di scendere sotto un certo limite. Un mutuo "senza floor" abbatte questa limitazione, sfruttando pienamente le variazioni verso il basso del tasso di riferimento.



**Mutuo Tasso Variabile CON CAP**  
 I mutui con CAP sono mutui a tasso variabile, con una garanzia in più: il tasso d'interesse non potrà superare la soglia massima (CAP) predeterminata all'atto di stipula, pur continuando a sfruttare i vantaggi del tasso variabile.

Risparmia fino al 50% sulle spese di istruttoria se la tua casa è in classe energetica "A" (-50%) o "B" (-30%).

**BCC CREDITO COOPERATIVO**  
**BCC DEL GARDA**  
 www.bccgarda.it



**Dott. Roberto Pancaldi**  
 2° anniversario

**Prosegue la contestazione del "Comitato Montichiari contro Green Hill"**

**G**iovedì 11 ottobre, dalle ore 16.00 alle ore 18.30, il Comitato organizza un presidio in piazza del Municipio a Montichiari, sotto le finestre del Sindaco, per chiederle a gran voce di revocare l'autorizzazione concessa tanti anni fa a Green Hill.

La convinzione del Comita-

to si basa sull'art. 10 D. Legs. 116/1992 che così recita:

1 - Il comune autorizza l'apertura di stabilimenti di allevamento e di stabilimenti fornitori. Tiene un elenco aggiornato degli stabilimenti autorizzati e ne trasmette copia al Ministero della sanità nonché alla Regione e alla Prefettura...

**www.newpoligroup.it**  
**SERRAMENTI IN ALLUMINIO QUALITA' PER LA TUA CASA**  
  
**DETRAZIONE FISCALE 55% COMPRENSIVO DI SERVIZIO PRESENTAZIONE PRATICA**  
**PRONTO INTEVENTO 24 ORE PER MANUTENZIONI**  
**SOSTITUZIONE PERSIANE ALLUMINIO TINTA LEGNO 20 GG**  
**CERTIFICAZIONE S.O.A. - CE - RISPARMIO ENERGETICO**  
 Via Brescia 186/B 25018 MONTICHIARI (BS) ITALY Tel. 0039 0309962154 Fax 0039 030 9962275



La magia dei giovani

**La serata musicale Avis-Aido**

Centinaia di persone al Green Park Boschetti



Alcuni dei gruppi partecipanti alla serata.

(Foto Mor)

L'idea dei Dirigenti Avis-Aido di Montichiari di coinvolgere i giovani ha trovato un significativo riscontro, già comunque preannunciato dall'adesione di ben sei gruppi musicali della zona.

La scelta del Green Park Boschetti, a bordo piscina, è stata apprezzata dai molti partecipanti, fans ed amici, coinvolti in una serata musicale che ha riscosso fra i giovani notevole interesse anche per l'edizione futura.

Complessi musicali che hanno evidenziato l'amore e la passione per la musica che riesce a coinvolgere una gioventù alla ricerca di amicizie e di convivialità.

Bettenzoli e Percassi, presidenti Avis e Aido, nel breve saluto di presentazione hanno sottolineato l'importanza che i giovani devono ricercare nella partecipazione alla vita sociale.

Ricco il buffet con la partecipazione dalla Coop consumatori. Molto gradita la proposta culinaria di metà serata: pennette

alla matriciana di Mario Nicoli. L'organizzazione della serata è stata curata dall'Eco della Bassa Bresciana. La novità per il prossimo anno: "LA NOTTE BIANCA IN MUSICA".

Il Comitato Organizzatore

**AVIS**  
Non aspettare...  
...vieni a donare  
segreteria@avismontichiari.it  
Ingresso Ospedale Montichiari  
Tel./Fax 030.9651693



Paolo Percassi presidente AIDO e Paolo Bettenzoli presidente AVIS. (Foto Mor)

**Dott. FRANCESCO TRIGIANI**

Cell. 338.8745.136

Consulenti Assicurativi  
Agemoco Brescia S.r.l.**ASSIMOCO - ARAG  
VH ITALIA**  
Coperture assicurative  
per tutti i rami  
Cauzioni - Legge 210Via Baronchelli, 59 - CARPENEDOLO (Bs)  
Ufficio 030 9697461 Fax 030.9982351  
Telefonare per appuntamento

AGRITURISMO

**La Gasparina****CUCINA TIPICA**aperto il venerdì e sabato sera  
la domenica mezzogiorno e sera25018 MONTICHIARI (BS)  
Via Franche, 22  
Strada per Castiglione  
Tel. 030.964277  
Cell. 338.9522659

Il negozio della porta accanto

**Novità da Podavini**

Frutta e verdura e piatti gastronomici

Diversi lustrati la "Forneria Podavini", nella piazzetta di Borgosotto, è uno dei punti di riferimento della ridente contrada.

Il cliente può trovare pane fresco ed una varietà di prodotti con le novità di questi giorni: frutta e verdura per completare la spesa.

Ben fornito il punto vendita

dei salumi e dei formaggi, ma anche in questo caso dobbiamo registrare la novità dei PIATTI GASTRONOMICI per risolvere il problema immediato del pranzo e della cena.

Migliorare le varie offerte è il motto della famiglia Podavini che vuole combattere la crisi con un servizio sempre più diversificato.



L'angolo della frutta e verdura.

(Foto Mor)

**Nuovo perché?**

A proposito della palestra di via Falcone

Perché nella nuova palestra di via Falcone (inaugurata alla fine dell'anno scolastico 2011/2012 anche se non era ancora completata) a causa delle piog-

ge autunnali cedono le controsoffittature? Un pericolo per gli alunni che entrano a fare educazione motoria. Chi dovrebbe intervenire? Guardare le foto per credere.



Il buco...



...ed il danno.

**HALA KEBAB  
PIZZA****PAK-INDIANO  
TAKE AWAY**Cell. 338.4058649  
Via Trieste, 76  
MONTICHIARI (BS)**ROBES**  
carni s.p.a.PADANA  
allevamenti**Le carni**

Bistecche scamone scottona	€ 11,90	al Kg
Noce scottona (trancio)	€ 8,90	al Kg
Polpa magra di coscia	€ 8,40	al Kg
Arista all'arancia	€ 8,90	al Kg
Ossibuchi vitello nazionale	€ 6,90	al Kg
Pancia vitello nazionale ripiena	€ 8,90	al Kg

**NEGOZIO SPECIALIZZATO**PER LE NOSTRE OFFERTE [www.robescarni.it](http://www.robescarni.it)**Salumi e formaggi**

Mortadella extra nostra selezione	€ 8,90	al Kg
Rosa camuna nostra selezione	€ 8,90	al Kg
Latteria Sguinz Trentina di montagna	€ 7,90	al Kg

Altre offerte molto interessanti all'interno del negozio

**OFFERTISSIME DAL 10 OTTOBRE  
AL 27 OTTOBRE 2012**



www.trony.it

Dal 4 ottobre al 21 ottobre 2012

I.P.

**PIOGGIA DI SCONTI**  
AD OTTOBRE CORRI DA TRONY

**FINO AL -30%**

Scopri la nuova Carta Fan!

Carta Fan TRONY  
www.trony.it

**399**  
**-15%**  
**329**



**32" FULL HD**  
**LED**  
**100 HZ CMR**  
Samsung **SMART TV**  
ENERGIA CLASSE A

**GRATIS:**  
• 1 ANNO DI NAVIGAZIONE INTERNET ADSL  
• 6 MESI DI ABBONAMENTO

TELECOM  
cuboVISION

**SAMSUNG UE32EH5300 TV LED 32"**

Tuner digitale terrestre zapper in HD, 3 HDMI, piattaforma web con Samsung Apps, accesso ai social network, funzione videochiamata Skype HD, Wi Fi ready, Slot CI+, USB 2.0

\*Operazione a premio valida dal 1 al 31 Ottobre 2012, presso i punti vendita aderenti. Regolamento dell'operazione sul sito [www.samsung.it/smarthpromo](http://www.samsung.it/smarthpromo). Per maggiori informazioni [www.telecomitalia.it](http://www.telecomitalia.it) e [www.cubovision.it](http://www.cubovision.it).

**519**  
**-30%**  
**359**



**CARICO 9 Kg**

LAVAGGIO ECO  
1000 GIRI/MIN  
SUPERSILENT

85 cm  
59,5 cm  
59,5 cm

CLASSE ENERGETICA A

**HOTPOINT ARISTON ECO9L1091 IT LAVATRICE**

Regolazione della centrifuga e della temperatura, partenza ritardata, funzione Extra risciacquo, funzione stiraciale, ciclo Lana certificato Woolmark Platinum, programma Camicie, Rapido 15 min, Ciclo notte, Ciclo Baby

Lo sconto e libero da vincoli e si applica immediatamente alla cassa. I prodotti raffigurati sono solo alcuni tra quelli a cui è applicato lo sconto. I prezzi esposti sono comprensivi di Eco-contributo RAEE e validi nei punti vendita che partecipano all'iniziativa. Le offerte sono valide dal 4 al 21 ottobre 2012, salvo errori ed omissioni. Le foto sono a scopo puramente indicativo.

**489**  
**-10%**  
**439**



**NIKON D3100 18-55 FOTOCAMERA DIGITALE REFLEX**  
Sensore CMOS in formato DX da 14.2 M.Pixel, display LCD da 3", ISO fino a 3200 estendibile fino a un massimo di 12800, sistema elaborazione delle immagini Nikon EXPEED 2, Live View con nuove modalità AF-F e Scene Auto, sistema Autofocus a 11 punti, D-Lighting, nuovo modo di scatto "Guida", obiettivo Nikkor AF-S DX 18-55GII con motore Nikon SWM (Silent Wave Motor) e lente in vetro ED, batteria al litio, USB, inclusa memory card SD 8 Gb 100X Premium Lexar

CONNESSIONE HDMI  
FILMATI VIDEO FULL HD

**COMPRI OGGI E PAGHI DA GENNAIO 2013**

Per conoscere le condizioni dei finanziamenti vedi ultima pagina\*\*

**TRONY**  
NON CI SONO PARAGONI.

**TRONY**  
NON CI SONO PARAGONI.

**MONTICHIARI**

(di fronte Centro Fiera)

NUOVO PUNTO VENDITA - AMPIO PARCHEGGIO  
LE OFFERTE DEL MESE

www.pennati.com - Tel. 030.961108 - Fax 030.9672252